



KEYSURGICAL®



KEYSURGICAL®

KEY SURGICAL - ETİKETLER

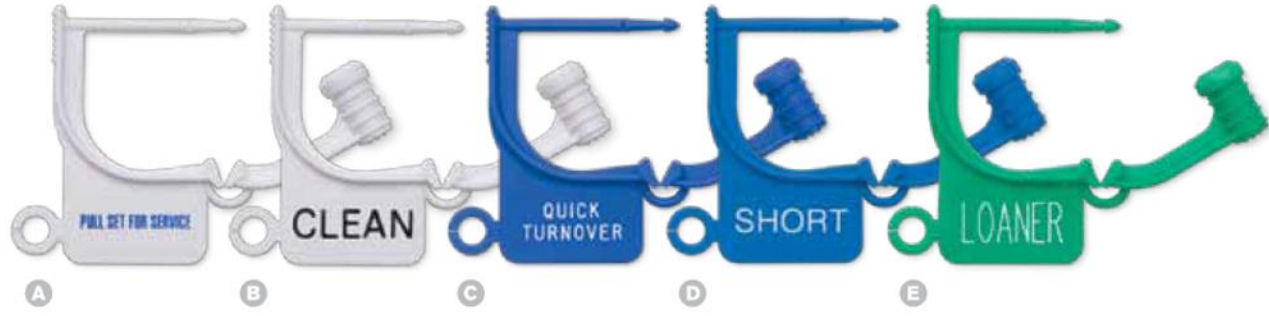

KİLİTLENEBİLİR ETİKETLER

Kırılmaya dayanıklı, makas yardımı olmadan kolayca açılır, steril edilebilir özelliğindedir. Lateks içermez. Steril değildir. Çok amaçlı, dayanıklı ve ekonomiktir. 1" uzunluğundadır.

Standart Renkli Kilitli Etiketler

No	Tanım	Renk	Paket İçi
A	LT-130 LT-130-1000	Beyaz	100 1000
B	LT-150 LT-150-1000	Beyaz	100 1000
C	LT-210 LT-210-1000	Mavi	100 1000
D	LT-220 LT-220-1000	Mavi	100 1000
E	LT-310 LT-310-1000	Yeşil	100 1000
F	LT-323 LT-323-1000	Yeşil	100 1000
G	LT-450 LT-450-1000	Kırmızı	100 1000
H	LT-550 LT-550-1000	Sarı	100 1000
I	LT-930 LT-930-1000	Siyah	100 1000

Özel Renkli Kilitli Etiketler

No	Tanım	Renk	Paket İçi
J	LT-620 LT-620-1000	Gri	100 1000
K	LT-720 LT-720-1000	Turuncu	100 1000
L	LT-820 LT-800-1000	Kahverengi	100 1000

Numaralı Kilitli Etiketler

No	Tanım	Renk	Paket İçi
M	LT-100N LT-100N-1000	Beyaz	100 1000
N	LT-300N LT-300N-1000	Yeşil	100 1000
O	LT-400N LT-400N-1000	Kırmızı	100 1000
P	LT-500N LT-500N-1000	Sarı	100 1000
Q	LT-900N LT-900N-1000	Siyah	100 1000

Etiketler - Nokta Göstergeli ve Kilitlenebiler Etiketler



NOKTA GÖSTERGELİ KİLİTLENEBİLİR ETİKETLER

Buhar sterilizasyonu yöntemine maruz kaldığında nokta göstergeleri renk değiştirmektedir. (Mavi renk nokta siyaha dönüşür.) Kırılmaya dayanıklı, makas yardımı olmadan kolayca açılır. Otoklava girebilir. Lateks içermez. Steril değildir. Çok amaçlı, dayanıklı ve ekonomiktir. 1'' uzunluğundadır.

No	Tanım	Renk	Paket İçi
A LS-100	Nokta Göstergeli Kilit	Beyaz	100
B LS-400	Nokta Göstergeli Kilit	Kırmızı	1000

DÜZ RENK KİLİTLENEBİLİR ETİKETLER

Kırılmaya dayanıklı, makas yardımı olmadan kolayca açılır. Otoklava girebilir. Lateks içermez. Steril değildir. Çok amaçlı, dayanıklı ve ekonomiktir. 1'' uzunluğundadır.

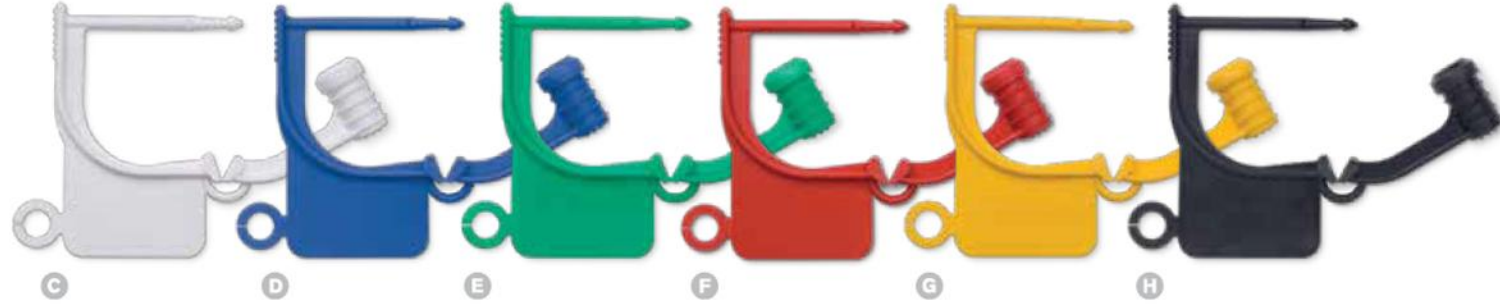

No	Renk	Paket İçi
C LT-100	Beyaz	100
LT-100-1000	Beyaz	1000
D LT-200	Mavi	100
LT-200-1000	Mavi	1000
E LT-300	Yeşil	100
LT-300-1000	Yeşil	1000
F LT-400	Kırmızı	100
LT-400-1000	Kırmızı	1000
G LT-500	Sarı	100
LT-500-1000	Sarı	1000
H LT-900	Siyah	100
LT-900-1000	Siyah	1000

Etiketler - Koparılabilir Etiketler

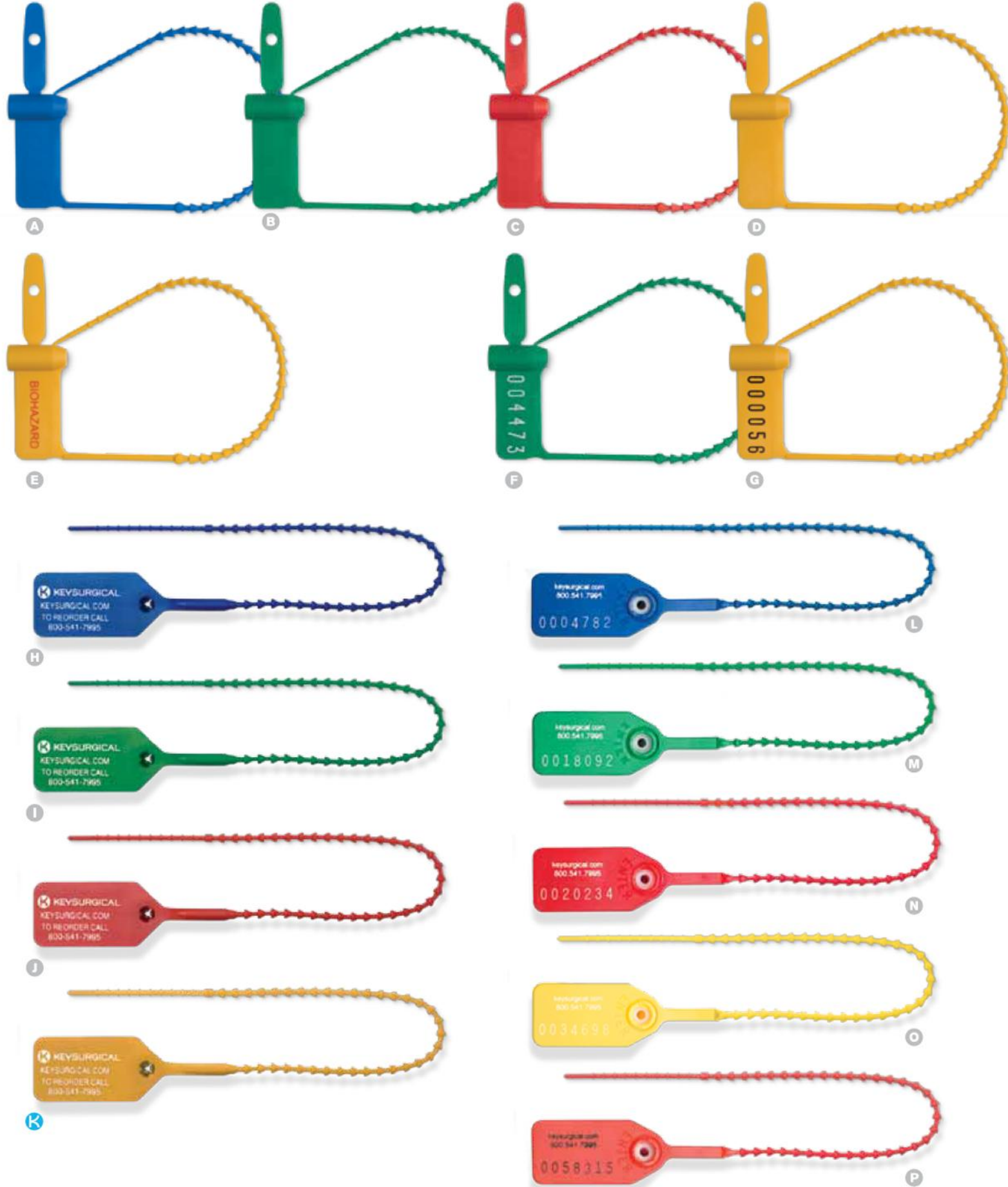

KOPARILABİLİR ETİKETLER

Kilit kolayca kapanır ve gergin yapısı sayesinde kilitlendikten sonra güvenliği sağlar. Kilit kesmek ya da kırmak suretiyle çıkarabilir. Kırılmaya dayanıklı ve arkasında "mühürlü" damgası vardır. Lateks içermez. Steril değildir. Çok amaçlı, dayanıklı ve ekonomiktir.

No	Renk	Tanım	Uzunluk	Paket İçi	
A	LR-102	mavi	otoklav	6"	100
B	LR-103	yeşil	otoklav	6"	100
C	LR-104	kırmızı	otoklav	6"	100
D	LR-105	sarı	otoklav	6"	100
E	LR-105-01	sarı	otoklav, BIOHAZARD	6"	100
F	LR-103N	yeşil	otoklav, numaralı	6"	100
G	LR-105N	sarı	otoklav, numaralı	6"	100
H	LR-312	mavi	otoklav	6"	100
I	LR-313	yeşil	otoklav	6"	100
J	LR-314	kırmızı	otoklav	6"	100
K	LR-315	sarı	otoklav	6"	100
L	LR-322	mavi	numaralı	10"	100
M	LR-323	yeşil	numaralı	10"	100
N	LR-324	kırmızı	numaralı	10"	100
O	LR-325	sarı	numaralı	10"	100
P	LR-327	turuncu	numaralı	10"	100
Q	LR-329	siyah	numaralı	10"	100

